臺灣日日新報
本日夕刊共六頁

印緬國境の大空に武功
中崎中尉に個人感狀
畏くも上聞に達せらる

【東京電】印支空中ルートの要衝たる東北部印緬國境チンスキヤを始め南部國境の敵航空要衝チッタゴン或はイラワジ河畔のマグウエなどアラカン山系一帶の地區に敵航空兵力の擊滅を狙つた石川飛行部隊中隊長中崎茂中尉の偉勳に對しては去る四月二十九日南方方面陸軍航空部隊最高指揮官より感狀を授與せられたが、今般畏くも上聞に達せられその旨十日陸軍省より發表された

昨十七年十二月二十五日チンスキヤ飛行場攻擊以來去る一月二十三日ナーフ河上に敵船舶を求め甲板上に壯烈な自爆を決行する迄の僅々三箇月、中隊の擊破した敵機は二十有六機に及んでゐるがこの內實に九機は中隊長たる中崎中尉自らが擊墜、此の間マグウエに於ける邀擊作戰、チッタゴン攻擊などその戰功は實に赫々我が航空部隊獨自の旺盛な攻擊精神を遺憾なく發揮したものである

陸軍省發表（七月十日十六時）印緬國境方面航空作戰に於て赫々たる武功を建て遂にナーフ河上にて自爆せる石川飛行部隊中隊長陸軍中尉中崎茂に對し曩に南方方面陸軍航空部隊最高指揮官より感狀を授與せられしが今般畏くも上聞に達せられたり

感狀

石川飛行部隊中隊長
陸軍中尉　中崎　茂

右者從來屢次の空中戰鬪に烈々たる氣魄を藏しつつ常に攻擊の率先陣頭に立ち身を以て中隊を率ゐ赫々たる戰果を擧ぐ、即ち昭和十七年十二月二十五日チンスキヤ飛行場攻擊以來昭和十八年一月二十三日此の戰死に至る迄中隊の擊破せる敵機二十有六機に及び內九機は實に中崎自ら之を擊墜せり

特に十二月二十日敵戰爆連合の約二十數機大擧してマグウエ飛行場に來襲するや邀擊任務に任じありし中尉は敵戰鬪機群に突入し克く敵二機を擊墜し次いで同二十四日再び同地に來襲せる敵戰爆六機に對し僚機と共に三機を以て其の過半を確實に擊墜し以て敵の同地來襲企圖を挫折せり、昭和十八年一月二十三日石川部隊のチッタゴン攻擊に參り中尉は同地上空にて優勢なる敵機と交戰し怒ちにして其の一機を擊墜せしが不幸自機亦敵彈を受け一旦歸途に就きたるも遂に歸還の不可能なるを知るや從容として艦艇に體當し給旨を敵してナーフ河上の敵船舶を求めたる後其の甲板に向ひ壯烈なる自爆を決行し敵をして心膽を寒からしめたり

中尉のあゝたる武功は其の旺盛なる攻擊精神並に適切なる戰鬪指揮に因るものにして眞に空中戰士の龜鑑たり

仍て茲に感狀を授與す

昭和十八年四月二十九日
南方方面航空部隊最高指揮官

果敢攻擊九十七回

輝く戰鬪經過

【東京電】今回個人感狀の光榮に浴した石川飛行部隊中隊長中崎中尉は陸士出身、昭和十四年より第一線に活躍し……

息詰る擊墜戰を續行
赫々淵山高射砲隊の活躍

【南太平洋基地〇〇基地十日發同盟】南太平洋戰線は今や熾烈なる航空決戰の様相を呈しつつあり……

陣地

砲身

激烈

一瞬

遁走

青木重誠兵團長陣歿
南方第一線に奮戰中

【東京電】南方方面陸軍部隊長として奮戰中の青木重誠中將は去る六月二十九日最前線において陣歿した……

青木中將略歷

中崎茂中尉略歷

チッタゴン

偉大なる逸材
富永陸軍次官語る

米の誇る巡艦藻屑
クラ灣夜戰の戰果詳報

擊沈三艦種要目

警察、經濟部長會議

戰ふ爲の臨時政府
ボース總裁と一問一答

【昭南十日發同盟】インド獨立運動の新段階に當り……

事務官任命

けふの官報

癌の病に
癌要方を

綜合的な證券投資
山一證券臺北支店

乳酸菌　ビタミン　カルシウム　綜合
エビオゲン錠
本劑は衰弱せる胃腸にも何等の負擔を與へず、その機能を恢復せしめ、榮養を良くし、抗病力を增して虛弱體質の改善に極めて有效！

難治の……慢性病と衰弱症なら
毒素老廢物を排尿に溶して病源を一掃する血液淨化還元療法
全國藥店にあり！
淨血強壯　ドラミン
結核　ネオドラミン

化膿症
第一製藥株式會社
テラポール錠

社説

産業災害と能率關係

安全强調週間實施に際して

當面の重要問題

殖産局長歸任して語る

米價改訂と他の農作物

水田甘蔗撤退の問題

決戰生活、決戰增産

家計調査概要

調査の期間

調査の範圍

家計調査

決戰下各般の計畫立案に資する

今後毎年本島で施行

調査の方法

船員學校を設立

明年度實現 遞信部で立案中

欠陷の解消近し

米穀問題と農業團體統合

土地收用審査委員會を設置

會社の資本增加等認許可

伊藤遞信部長新高築港視察

造船資材供給措置

取扱要綱を決定

基隆合同造船會社

資本金三百萬圓で設立豫定

水産會社の設立準備

經濟建設の現狀(續)

交通、通信、電力開發

ジャワ

電力

物價及び經濟の統制

南ボルネオ

開發は着々進捗

現地報告

ボンチヤナク地方

治安は全く良好

戰火の影響

皇軍占領以來

使用を節減し

甘蔗作付面積の決定

農林課長會議延期

海洋漁業用資材配給一元化

局鐵輸送戰士優遇

夜間勤務者に休養施設

島內株中値表

決戰 看護助手に倣へ

敵船甲板に壯烈自爆

感狀に輝く中崎中尉

【ビルマ〇〇基地十日發同盟】

前線の勇士に眞心の慰問袋

嚴肅に農業報告感謝奉告祭

△救護

今日の映畫

行旅死亡人公告

貸事務所 貸間 貸間

日本は勝つ

福永恭助著

好評傳記選書 原敬傳 高杉晋作 久米榮左衛門 平賀源内

高山書院

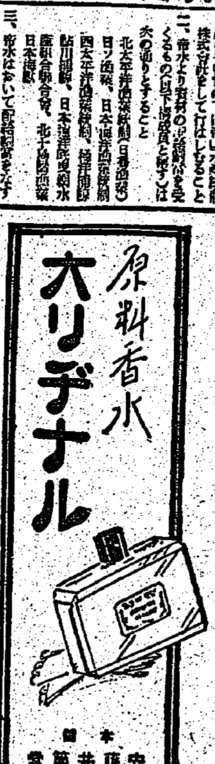

敵船甲板に壯烈自爆
感狀に輝く中崎中尉

【ビルマ〇〇基地十日發同盟】ビルマ方面航空作戰において空の軍神加藤少將に次いで今次聖戰の空に輝く我陸軍中隊長中崎中尉……

身に餘る光榮
感激の兩親語る

七年前とは隔世の感
賴もしや、擧島の緊張
高橋大將 臺灣旅行を語る

新竹で講演
持場は戰場なり
滅私奉公、死守せよ

鄉軍臺北市東南分會の總會盛況

玉碎烈士に香華料

さすがは日本人
大東亞戰爭をきつかけにぐつと減る家庭のいざこざ

米穀增產に三百甲開發計畫

神饌田播種祭

寫眞—盛況を極めた「青年厚生の夕」上は青年に訓示する藤岡訓練部長

「青年厚生の夕」盛會
まづ作れ旺盛な體力
藤岡訓練部長 若人に訓す

新竹州

前線の勇士に眞心の慰問袋

遺家族慰安の演藝會盛況

增產へデリス栽培者を追放

鍊成の譜

靴商組聯合會開會式を擧行

傷痍軍人會初の中堅幹部鍊成會

好成績
商業指導者の鍊成會

あと一息"全員志願"
七洋制覇へ青年の熱血

志願兵の第一次身體檢査

感謝の建艦獻金
募集運動好成績

退避壕は小さく
梶原少佐 體驗の防空口演

△防空　△分散　△消防　△救護

銃後を紊亂する"闇"
西川檢察官 島民の自戒要望

特免

相當

臺北市青果物配給組合創立總會開く

戰殁者慰靈盆祭
九段軍人會館で嚴修さる

戰前に農業報告感謝奉告祭

擴大

塵芥處理に主婦の協力要望

本島人間になほ高度な準備

貯蓄獎勵の講演會

決戰貯蓄獎勵に拍車
皇奉紙芝居鷄貯金を發行

ボルネオ
治安は全く良好

デルモライツ

健胃固腸丸　もったいない　本舗大阪 谷同春堂

第拾貳回決算公告　臺灣セメント株式會社

決算公告　宜蘭自動車運輸株式會社

廣告は宣傳の近道なり

今日の映畫
大世界　臺劇　新世界　芳乃館　芳明館　城南映劇　萬華劇場　太平館　第三世界（基隆・宜蘭地區）　中央劇場　基隆世界　旭劇場　大和劇場　羅東座　宜蘭座　昇平座　榮座　國風劇團　東寶國際館　基隆劇場　臺北州合同興行會社

萬媒

●齒痛に頭痛はガオガンに限る●

男女職員募集
募集人員　事務雇員若干名
資格　中等學校卒業程度以上
待遇　學歷、經歷等ニ應ジ優遇ス
申込方法　希望者ハ七月二十日迄ニ履歷書（自筆）ヲ總務局地方課文書係ヘ送付ノコト
面談　日追テ通知ス
臺灣總督府總務局地方課

昨十日大東亞戰爭戰殁勇士ノ市葬執行ニ當リテハ御參列彼成下或ハ供物弔辭等ヲ賜ハリ以御蔭諸事極メテ嚴肅裡ニ相濟セ候ニ付此段御禮申上候
昭和十八年七月十一日
大東亞戰爭戰殁者葬儀委員長 臺北市長 廣谷致員

大島十郎殿急病ニテ入院加療中ノ處藥石效ナク本日午前一時三十分死去被致候間此段生前辱知各位ニ謹告仕候
追而本葬儀ハ鄕里山口市ニ於テ執行致サレ候ニ付テハ明十一日午後一時榮町賀田組内ニ於テ佛式ニ依リ假葬相營ミ申候
昭和十八年七月十日
友人　林熊徵　賀田以武　武内小太郎　園田晃久
東成炭鑛公司　蓬萊鑛業公司

故陸軍兵長廣畑日出夫儀出征中之處昭和十八年二月二十五日戰殁致候ニ付生前ノ御交誼ヲ深謝シ此段謹告候也
父　廣畑松平
親族代表　服部梅太郎
　谷山愛太郎

妻キク儀療養中ノ處七月九日午後六時半永眠致候間此段謹告
夫　大内幸三郎
男　大内幸三門
親戚友人
船越惟善

いざ海の決戰場へ
軍國青年の志願つゞく

今一息で六萬

軍部高雄日毎に熾烈

【高雄電話】高雄州下の海軍志願兵志願者は日毎に熾烈になり行く數々の美談を織り混ぜて旺んな狀況を呈してゐるが九日迄の志願者數は五萬九千百三二名（內高砂族千六百十名）で六萬に垂朶せんとする狀況である

二青年又も血書で歎願

【高雄電話】米英擊滅に邁進せんと起つ高雄市の青年は海軍志願兵を目指して陸續として各派出所に殺到し見上る青年の熱意と米英擊滅の熱意は高揚を來さしめてゐるが十日また……に五塊層の陳銘等君が何れも血書で「擊ちてし止まぬ米英擊滅」「一死奉公」と血書し烈々の皇國青年の氣魄を示して志願し係員を感激させた

東石郡 日一日と激増

【嘉義電話】海へ……怒濤の如く

高砂青年七百五十名

【臺中電話】臺中州下に於ける九日の海軍特別志願兵志願者受付數は一千六百六十二名、累計六萬六千百三十五名（內高砂族七百四十九名）に達した內譯は左の通りである

臺中市	二千七百三十六
彰化市	一千二百八十八
大屯郡	七千七百六十四
豐原郡	三千四百六十九
東勢郡	三千四
大甲郡	一萬九百六
彰化郡	一萬一千五十六
員林郡	一萬九百八十九
北斗郡	四千九百五十四
南投郡	四千三百四十一
新高郡	一千四百七十二
能高郡	一千八百四十三
竹山郡	一千九百十三

嘉義郡

【嘉義電話】嘉義郡における海軍特別志願兵志願者數は九日現在で六千百二名に達したが、郡下青年の熱血は益々沸き上り十日も陸續志願者が相ついでゐる

竹東郡

【竹東】新竹州竹東郡下の海軍特別志願兵受付は郡民の熱意を反映して非常な好成績で九日現在三千七百五十八名に達したが高砂族地のもので準備をすゝめつゝあるものも多數あるといはれ、ここ一兩日中には志願者一人洩なく志願を終了することになつてゐる

楊氏出品田多收穫想さる

見得するが將來ランドセル衣裳……

【新竹】新竹州竹東郡……楊……氏は米作增收に精進すること五十餘年……をうけたる事……は……に亘いてゐるが本年は……

作……も……によつて見能なる天候と非常な努力と……以上の立派な成績で……されてゐる……より十二日行はれる事に決定した……がその結果については各方面より多大の關心を以て注目されてゐる

東條首相を歡喜で迎ふ
宗藤氏歸社、比島を語る

【高雄】社長宗藤氏は……のため一月上旬より比島に出張中であつたが……九日飛行機のため來高し次の如く土産話をした

今や比島民特にマニラ市民は我が無敵皇軍を深く信頼して大東亞共榮圏確立へ邁進してゐる、殊にさきの東條首相の訪比の際は自分も歡迎會に臨んだが、マニラ市民の感激は非常なものだつた、比島獨立の聲明に狂人の如く喜んでゐる、米國は比島民に對して享樂のみを教へて骨ぬきにする政策を取つて來たのである、それ故どんな貧乏人でもダンスをやる歌をうたふのである、大ていの家はピヤノを持つてゐるのに驚いた、これからは日本がよき指導者となつて引つぱつてやらねばならぬと痛感した、既に……さすがに……しかも甘蔗の……

ものである、しかし砂糖は……であるから大部分に……を植えた……自我社では……作成に……けてゐる、氣候はいたつてよい、暑いのは四、五月で一番……はもう済んだ

さあ歌はう擊滅の歌
音樂皆唱運動に呼應
嘉義市音樂奉公團結成

【嘉義電話】さあ歌はう米英擊滅の歌を——と皇奉嘉義市支會では音樂皆唱運動に呼應して廣く市民に……つその手初めに市內に散在する音樂團を支會の傘下に收めることになつた、既在市內に散在する音樂……に立ち……明朗……の士氣を吹き込むこととなるが、この……

一萬五千斤突破か
嘉義郡の愛國蓖麻好成績

【嘉義電話】……

蘭陽地方風災遭難者追悼會

【羅東】昨年七月十一日蘭陽地方に惨禍を……

飛ばせ、天空高く
大甲郡で模型航空機大會

【大甲】臺中州大甲郡主催……模型滑空機大會は來る二十一日午前八時半より清水南國民學校……で開催、當日……は左記の通りである

一、參加者種別及競技

1、飛行機、見習A級、一般A級

2、滑空機、見習B級、文化（？）六年向、G級六年高等科一般G級、日級

四、競技種目 滑空時間

五、競技要項

1、見習の部

（イ）各國民學校……

新竹州生徒兒童の稻刈奉仕

【新竹電話】……

健民指導の實擧ぐ
開業醫を健民指導醫に

【臺中】……

東洋コルク產業奉公團結成

【臺中電話】……

新竹州の結核豫防行事

職場に必勝誓ふ
安全報國宣誓式
臺電彰化支店產業奉公團

【彰化】……

【彰化】……

鍬持つ腕に渾身の力
學童も立派な增產戰士

【嘉義】……

山に大根、キャベツ
池には家鴨千六百羽

阿里山國民學校……

月眉潭國民學校……

奮起湖南國民學校……

大林國民學校……

民雄國民學校……

溪口青年團……

鹿麻産國民學校……

學徒大空へ雄飛せよ
臺中で生徒滑空機講習會

【臺中】……

貯蓄目標一萬圓
二千の子よい敵愾心結集

【新竹】……

七・七記念日に獻金

【新竹】……

團扇に漫畫と防諜標語

【宜蘭】……

區毎に單位青年團
組織と錬成の完壁期す　新竹市

【新竹】……

各市郡役員も決定

▲新竹市 ……
▲新竹郡 ……
▲中壢郡 ……
▲桃園郡 ……
▲大溪郡 ……
▲竹南郡 ……
▲竹東郡 ……
▲苗栗郡 ……
▲大湖郡 ……

宜蘭市で稻刈人に萬全

【宜蘭電話】……

新竹州
物資配給等の基準制定
時局下行政に重點主義

【新竹】……

家庭園藝相談欄

支那四十日大根

……

赤誠の獻金

軍司令部（七月五日 十日受付）
アッツ島玉碎將兵ノ英靈ニ香華料

……

新刊紹介

梅田 ……著 「歌と解」 愛國百人一首 ……

赤街生便

ラヂオ

第一放送

……

第二放送

……

大いなる祭（十八） (180)
中野實作　三芳悌吉畫

……

夏負けを防ぐ菌劑

新鮮 錠劑 イーストス

兒玉譽士夫著 獄中獄外 B6判 價一・八〇 〒一五

岩佐圭奘著 傳記 世界の武將 B6判 價一・〇〇 〒一五

小說 蛙の鳴聲

小說 傾斜地の村

東京・神田 アジア青年社

16日封切 決戰だ！敵は狙つてゐる！！ 敵機空襲 一人一人が防空戰士！！ 臺灣興行統制會社配給

11日封切 新篇 坊つちやん 台灣劇場

社名改稱謹告

昭和十八年七月十日ヨリ弊社社名ヲ左記ノ通リ改稱致候間此段謹告仕候 昭和十八年七月十日

新社名 塩野義製藥株式會社　舊社名 株式會社塩野義商店

ゞつうに サール

胃腸カタル 食餌中毒に ビオトモサン

中野高等無線電信學校

食料品

登錄商標 腫漬腫物 かんそう付け藥 滅瘡散 伊藤篤生堂

臺灣日日新報 夕刊 七月十日

ビオスゼリー 臺北

乙巡三隻をはじめ 敵艦六隻を撃沈

クラ灣夜戰赫々の戰果

【東京電話】大本營發表（十日十二時）其の後の詳報に依ればクラ灣夜戰の戰果左の如くなりし事判明せり

七月四日 サンタフエ型乙級巡洋艦一隻撃沈、ストロング型大型驅逐艦一隻撃沈、艦型未詳一隻撃沈

七月五日 ヘレナ型乙級巡洋艦一隻轟沈、艦型未詳乙級巡洋艦一隻撃沈、特務艦一隻撃沈

空海の立體決戰段階

ソロモン群島を中心に

【東京電話】レンドバ島並にニュージョージア島を中心とするソロモン群島は今や太平洋における決戰場となりつつあるが [illegible]

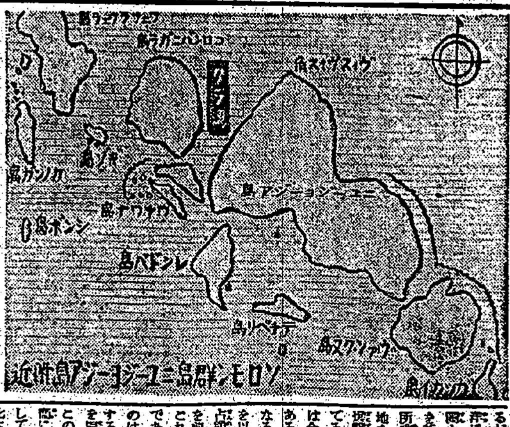

[illegible]

濠洲、英艦派遣要請

[illegible]

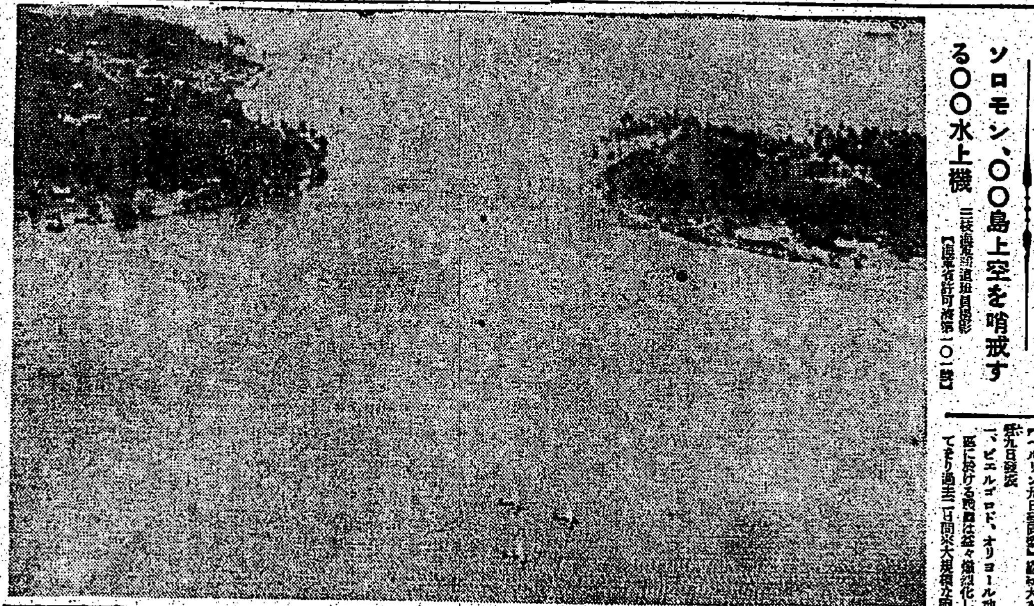

ソロモン、〇〇島上空を哨戒する〇〇水上機（三枝海軍報道班員撮影）（海軍省許可濟第一〇一號）

獨空軍一方的勝利

ソ聯機束になつて撃墜

【ベルリン九日發同盟】[illegible]

六千機撃墜の記録

獨戰鬪機中隊の偉勳

【ベルリン九日發同盟】[illegible]

獨軍戰況發表

【ベルリン九日發同盟】[illegible]

獨機甲群先陣殺到

赤軍内線防禦陣に

【ストツクホルム九日發同盟】[illegible]

歐洲上陸戰は至難

强行せばダンケルクの二の舞

【ストツクホルム九日發同盟】[illegible]

伊空軍の活躍

【ローマ九日發同盟】[illegible]

對潜攻撃にも英機は失敗

【ベルリン九日發同盟】[illegible]

ジョルジア人部隊西歐へ

獨軍援助の爲

【ベルリン九日發同盟】[illegible]

輸送夏枯れを克服

長崎鐵道次官放送

【東京電話】[illegible] 六、七、八月の [illegible]

農田水利の開發

來朝の陳部長は語る

【東京電話】[illegible]

革新的增產策を樹立

督府に審議機關設置

[illegible]

食糧增產積極指示

齋藤長官、局部長會議で

[illegible]

印度國民軍の編成

伊紙擧つて祝福

【ローマ九日發同盟】[illegible]

米陸軍機に新塗裝

【ブエノスアイレス八日發同盟】[illegible]

伯國在住樞軸國人 海岸地帶居住禁止

【ブエノスアイレス九日發同盟】[illegible]

腦 光明丸
藥學博士實驗 國民保健
腦の病、全身神經系統諸症、腦溢血、高血壓、頭重、肩凝、肥胖、健忘思考精力減退、小心恐怖症、癲癇、耳鳴、耳鼻病、不眠
定價 一円 三円 十五円
京都伏見 願成閣

國府自彊の基礎確立

清鄉工作着々と進展

[illegible]

つぎの如くである（昭和十八年五月現在）

地區	千人	平方粁	
◇…江蘇			
蘇州地區	四、三三七	八、三九八	第一次
太湖東南第一期地區	一、一二三	一、八三五	第二次
蘇州第四期地區	五〇〇	八九一	第一次
鎮江地區	一、〇〇〇	一、二三五	第一次
◇…浙江			
太湖東南第二期地區	八二九	一、九〇一	第二次
杭嘉湖地區	七〇	六九〇	第一次
◇…上海			
上海第一期地區	八五三	一、六五三	第二次
上海第二期地區	八一五	一、三三八	第一次
◇…蘇北			
蘇北第一期地區	一、五〇〇	三、二四五	第一次

右の合計人口は千二百一萬八千人でわが九州の一・一四倍、面積は [illegible]

盛り

[illegible]

日華

[illegible]

一、治安の確立

[illegible]

一、官治の確立

[illegible]

一、地方武力の確立

[illegible]

一、地方財政の確立

[illegible]

一、經濟の運營

[illegible]

確實

[illegible]

剿共旗の下建軍五年

華北綏靖軍の輝く足跡

【北京九日發同盟】[illegible]

飛躍

[illegible]

重點

[illegible]

信念

[illegible]

華北

[illegible]

暑熱に打勝つて

[illegible]

農機具用材の配給統制斷行

【東京電話】[illegible]

吉田司令長官 麾下各部隊巡視

【上海九日發同盟】[illegible]

數百萬の傷痍軍人

重慶の莫大損害發表

【廣東九日發同盟】[illegible]

人事

[illegible]

陸軍諸學校志願者 前年度の約六倍

本島人少年の意慾逞し

征戰へ歩武堂々

大東亞戰が立派な戰果の數々を誇りつゝ着々と進展して行くにつれ……陸に、空に、海に、郷土の少年達の「我もまた」の意氣は熾烈なものがある……

志願　状況を眺めると……

熾烈　なる本島少年の志願……

諸學校志願者に特別の便宜

少年飛行兵學校	二、三六四
兵器學校	一、四九一
少年戰車兵學校	二、三五九
少年通信兵學校	四、五六八
野砲兵學校	一、〇五〇
防空學校	一、三三三
重砲兵學校	一、〇五五

一、志願者は陸軍諸學校生徒志願者なる旨の兵事部又は市區役所の證明書を提出……
一、金額一圓三十錢
一、照會状數、手札型（四寸版）二枚一組
一、寫眞原版、全身像

靖國の夫に決意奉告

教壇に立つ軍國の未亡人

【東京電話】大東亞戰に南方戰線において……

忠靈の武勳を讃仰 限りなき哀悼捧ぐ

臺北市葬嚴かに行はる

哀悼　の裡に十日午前十時から臺北新公園でいとも嚴かに執行された……

感奮　…

神式　…

確立　…

花蓮港市葬

近藤衞生一等兵

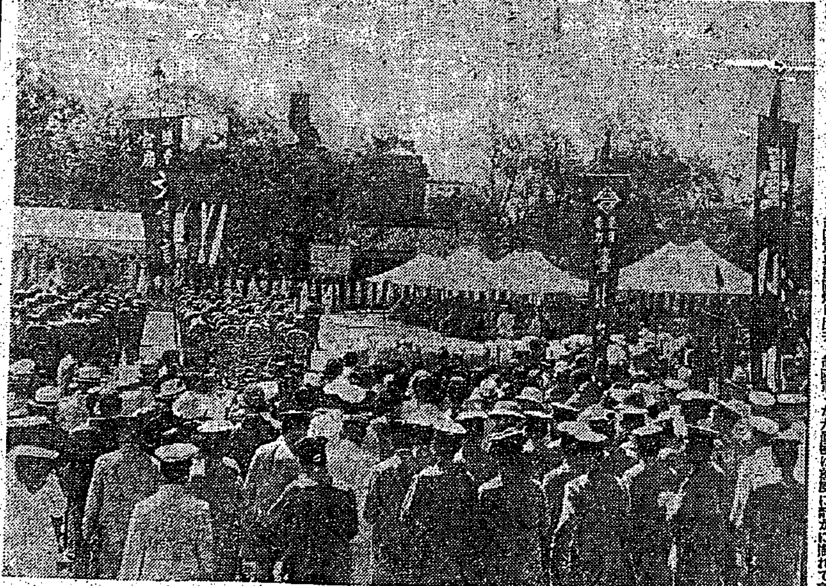

臺北市葬嚴か　寫眞（上）は市葬式場（下）は在北部隊の參列と遺族席

救助された愛兒を "海に還れ"と激勵

皇國海員育む"海の母"

郷軍各分會で未召集兵訓練

軍人援護會へ市民の赤誠

靜養三日、愛の鞭

南支　…

戰爭　…

高橋海軍大將新竹市で講演

明治國民校校舍上棟式

暴風雨の被害僅少

擧島・戰力の增強へ

十二日皇奉參與委員全體會議招集

呼應　…

陸軍　…

餘裕ある銃後に驚嘆

呂、上野兩君神戸で語る

【大阪支社特電】…

全臺灣一の蹴球錬成會

紙芝居競演會 臺北市民講堂で

割當〇〇汽船人事課長談

海に親しみ認識深め 七洋へ雄飛總進發

海事思想普及強調期間始まる

制覇　…

機運　…

ご注意 東京宛郵便物の書き方

臺北實業會、企業整備の講演を聽取

登山と遠足

今夜の番組

明朝の番組

後三國志

（出師の卷）(146)

吉川英治作　矢野橋村畫

高樓彈琴（三）

癲癇（ヒキツケ）の再發防止法

下痢？　御心配無用！　ホシチヤコール錠　星製藥株式會社

婦人科の諸病に！　美神丸

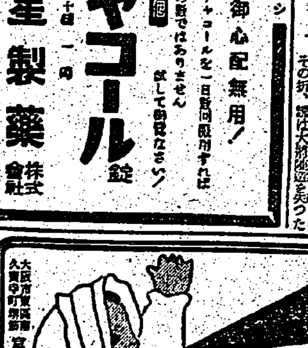

虛弱兒と病後の保健に　小兒良藥　樋屋奇應丸

頭痛に　ノーシン

一億總進軍の秋です！

ぜん息・神經痛　中風・高血壓　血の「濁り」をとり原因から治療せよ

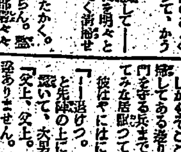

キナミシス　ヤリラマ